

idente:

mo. Sr. AVELAR BRANDAO VILELA (Brasil)

Vice-Presidente:

mo. Sr. PABLO MUNOZ VEGA, S. I. (Ecuador)

Vice-Presidente:

mo. Sr. MARCOS GREGORIO McGRATH, C S C (Panamá)

Publicaciones

"BOLETIN INFORMATIVO"

GUIA APOSTOLICA LATINOAMERICANA

"VINCULUM"

Secretario General:

Apartado aéreo 5278, Bogotá D. E., Colombia
Calle 73 N° 15-48, teléfono 49-51-96, Bogotá D. E., Colo

Dirección:

DEPARTAMENTOS ESPECIALIZADOS

I—PASTORAL

PRESIDENTE: Excmo. Sr.

UNIDAS PROAÑO VILLALBA (Ecuador)

SECRETARIO EJECUTIVO: Pbro.

JUAN BELTRAN, Calle 37 N° 13A-09

Teléfono 45-59-92

Bogotá, D. E.—COLOMBIA

III—COMITE LATINOAMERICANO DE LA FE (CLAF)

PRESIDENTE: Excmo. Sr.

FELIPE SANTIAGO BENITEZ (Paraguay)

SECRETARIO EJECUTIVO: Pbro.

JUAN OSCAR USHER, Coronel Bogado 166

Casilla Correo 1190, Asunción-PARAGUAY

VI—VOCACIONES

PRESIDENTE: Excmo. Sr.

MIGUEL DARIO MIRANDA Y GOMEZ (México)

SECRETARIO EJECUTIVO: R. P.

ANTONIO GAVIRIA L., O. F. M.

Calle 37 N° 13A-09. Teléfono 45-31-93

Apartado aéreo 11086 Bogotá, D. E.—COLOMBIA

X—EDUCACION

PRESIDENTE: Excmo. Sr.

CANDIDO PADIN (Brasil)

SECRETARIO EJECUTIVO: Pbro.

ISAAC TH, J. WUST

Calle 37 N° 13A-09. Teléfono 45-59-92

Apartado Aéreo 21437 Chapinero

Bogotá D. E.—COLOMBIA

INSTITUTOS CATEQUISTICOS LATINOAMERICANOS (ICLA)

ICLA DEL NORTE

R. P. RICHARD M. QUINN, M. M.

Apartado Aéreo 799, Manizales-COLOMBIA

ICLA DEL SUR

Pbro. ALFREDO VIDE LA TORRES

C/o Universidad Católica de Chile

Alameda 224, Santiago-CHILE

VII—SEMINARIOS

PRESIDENTE: Excmo. Sr.

LUIS EDUARDO HENRIQUEZ JIMENEZ (Venezuela)

SECRETARIO EJECUTIVO: Pbro.

RUBEN H. DI MONTE

Calle 37 N° 13A-09 Bogotá, D. E.—COLOMBIA

XI—ACCION SOCIAL

PRESIDENTE: Excmo. Sr.

EUGENIO DE ARAUJO SALES (Brasil)

SECRETARIO EJECUTIVO: Pbro.

JOSE AVILA COIMBRA

Praca da Sé, 1-10 andar, Salvador Esta Bahía—BRASIL

II—LITURGIA

PRESIDENTE ENCARGADO: Excmo. Sr.

BLO MUNOZ VEGA, S. J. (Ecuador)

SECRETARIO EJECUTIVO: Pbro.

RO MEJIA GOMEZ. Apartado Aéreo 2072

Medellín-COLOMBIA

VIII—CLERO

En vía de aprobación y organización. Actualmente funciona como una sección del Departamento de Seminarios.

IV—ECUMENISMO

En vía de organización.

V—MISIONES

PRESIDENTE: Excmo. Sr.

GERARDO VALENCIA CANO (Colombia)

SECRETARIO EJECUTIVO: R. P.

JOSE MANUEL ROMAN, IEME

Apartado Aéreo 10511

Bogotá, D. E.—COLOMBIA

IX—PASTORAL UNIVERSITARIA

PRESIDENTE: Excmo. Sr.

MARCOS GREGORIO McGRATH, C. S. C. (Panamá)

SECRETARIO EJECUTIVO: Pbro.

EMILIANO GARCIA, Calle 37 N° 13A-09

Teléfono 45-59-92, Bogotá D. E.—COLOMBIA

XII—APOSTOLADO SEGLAR

PRESIDENTE: Excmo. Sr.

JOSE ANTONIO DAMMERT BELLIDO

SECRETARIO EJECUTIVO: Pbro

ALFONSO CASTANEDA, Apartado 34 Cajamarca-PERU

XIII—OPINION PUBLICA

PRESIDENTE: Excmo. Sr.

LUIS BACCINO (Uruguay)

SECRETARIO EJECUTIVO Sr.

JOSE PEDRO ISAZA CASTRO

Casilla 1052 Sub-Central,

Montevideo-URUGUAY

INSTITUTO PASTORAL LATINOAMERICANO (IPLA)

Pbro. SEGUNDO GALILEA

Apartado 479, Cuernavaca-MEXICO

INSTITUTO LATINOAMERICANO DE LITURGIA PASTORAL

Pbro. MANUEL SEGURA. Apartado 2072

Calle 19 N° 18-83, Teléfono 48-65-66

Barrio La-Gloria, Medellín-COLOMBIA

LOGICAL
 SEJO GENERAL
 LA COMISION
 AMERICA LATINA
 A DEL EXTERIOR
 PERSONAL
 ECONOMICA

CELAM
 CONSEJO EPISCOPAL LATINOAMERICANO
 (Reunión anual)

CLAR
 CONFEDERACION
 LATINOAMERICANA
 DE RELIGIOSOS

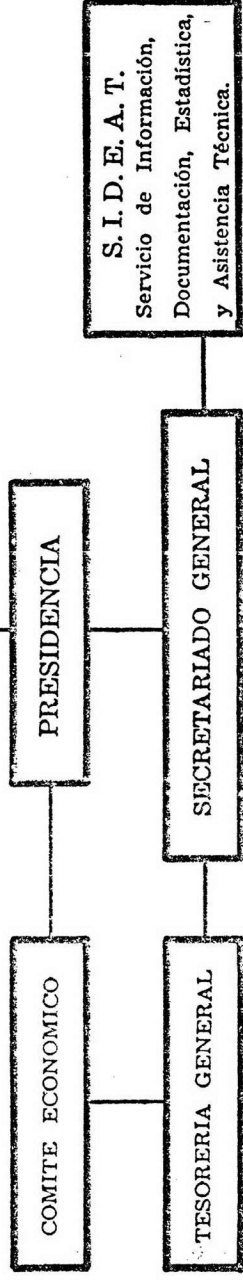

DEPARTAMENTOS ESPECIALIZADOS

I	Pastoral	II	Liturgia	III	CLAF Catequesis Estudios biblicos	IV	Ecumenismo	V	Misiones	VI	Vocaciones	VII	Seminarios	VIII	Clero	IX	Pastoral Universitaria	X	Educación	XI	Acción Social	XII	Apostolado Seglar	XIII	Opinión Pública
---	----------	----	----------	-----	--	----	------------	---	----------	----	------------	-----	------------	------	-------	----	---------------------------	---	-----------	----	------------------	-----	----------------------	------	--------------------

con:
 te y
 Episcopal.
 Ejecutiva.
 Asesor.
 de Expertos.

ORDINACION
 LABORACION
 SRVICIO

CONTACTO
 COLABORACION
 SERVICIO

FERENCIAS EPISCOPALES NACIONALES

nes a cuatro niveles:
 onferencia Episcopal Nacional a CELAM.
 residente de Conferencia a Presidente del CELAM.
 secretariado de Conferencia a Secretariado General
 CELAM.

